



UNIVERSIDAD DE CONCEPCIÓN DEL URUGUAY  
FACULTAD DE ARQUITECTURA Y URBANISMO

# PROYECTO FINAL DE CARRERA

**CENTRO DE REHABILITACIÓN  
DE ADICCIONES**



**MASRAMÓN JUDIT**

# ELECCIÓN DEL TEMA

## ELECCIÓN DEL TEMA

- ✓ La problemática de las adicciones en la comunidad uruguayense, que afecta a gran cantidad de jóvenes
- ✓ ¿Cuál sería el **aporte de la arquitectura**?

**La arquitectura como instrumento de cura creadora de un espacio de bienestar**

- ✓ Antecedentes  Necesidad de un Centro de Rehabilitación **público y gratuito**  
  
**Fundación “El Edén”**

# LOCALIZACIÓN DEL TERRENO

LOCALIZACIÓN DEL TERRENO

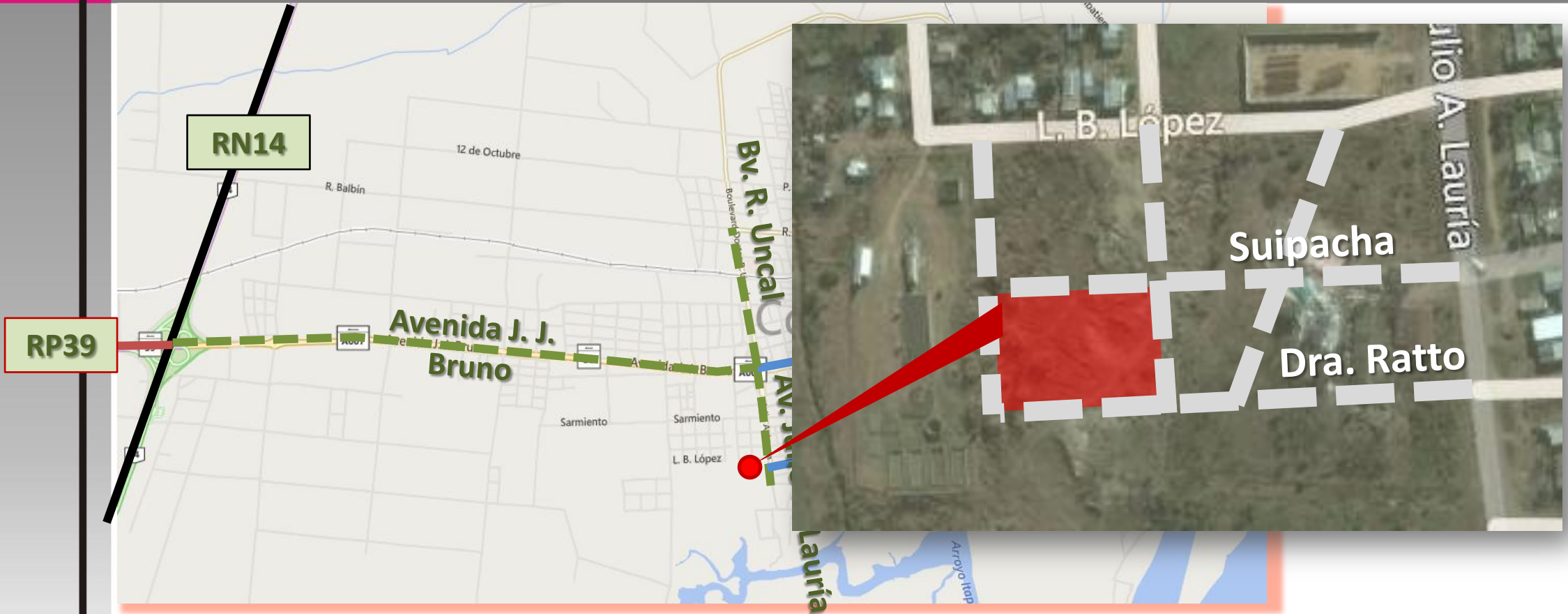

# LOCALIZACIÓN DEL TERRENO

LOCALIZACIÓN DEL TERRENO

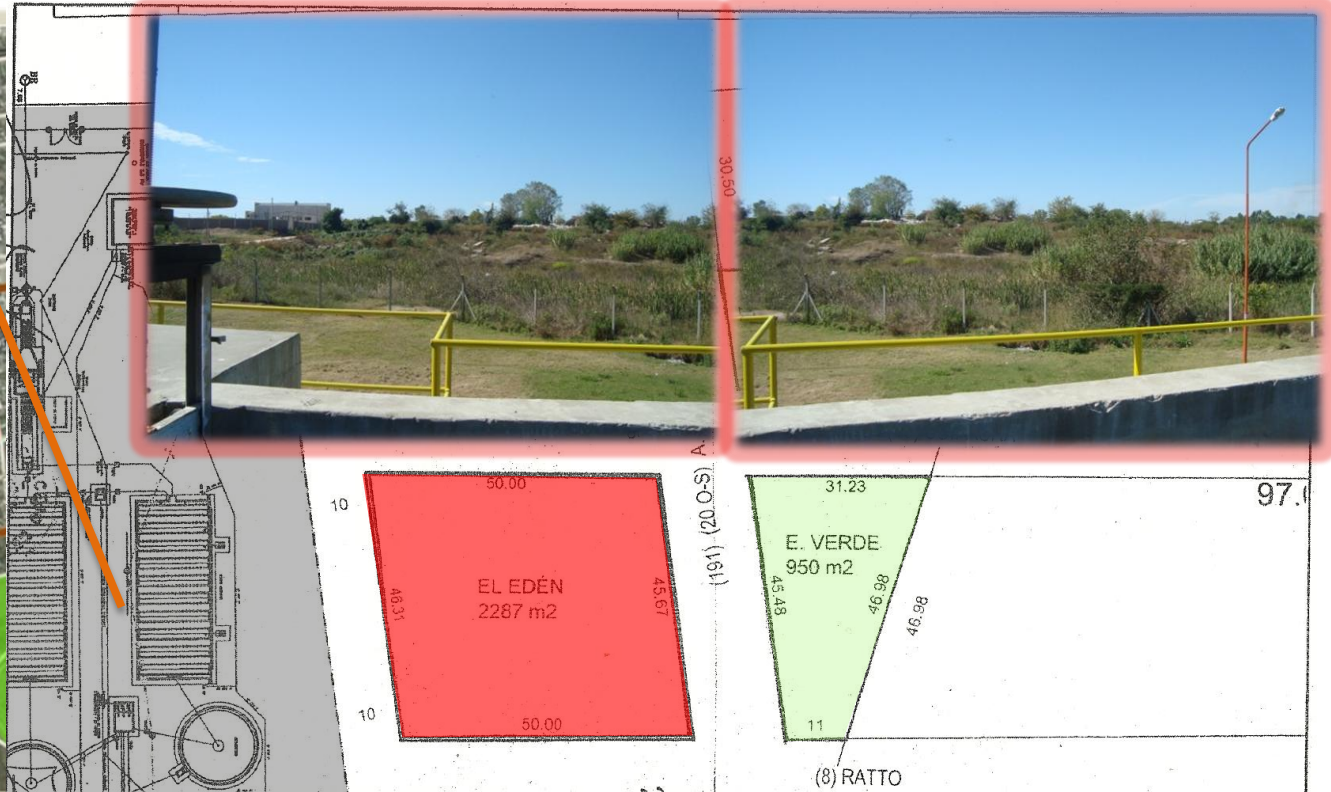

**REFERENCIAS:**

- Educación
- Hospital J.J Urquiza
- Comisaría Segunda
- Cementerio
- Religioso
- Planta Depu
- Batallón de

DEPARTAMENTO PLANEAMIENTO URBANO  
 PLANO PROYECCION DE CALLES  
 SIN ESCALA  
 MUNICIPALIDAD DE CONCEPCION DEL URU

- Superficie del terreno: 2287m<sup>2</sup>  
 - FOS: 0.6 = 1372m<sup>2</sup>  
 - FOT: 0.75 = 1775m<sup>2</sup>

# PROGRAMA DE NECESIDADES

## PROGRAMA DE NECESIDADES

### ÁREA AMBULATORIA: 353m<sup>2</sup>

- Ingreso y Sala de espera principal
- Consultorios
- Sala de visitas
- Gimnasio/Jardín de Infantes

### INTERNACIÓN: 248m<sup>2</sup>

- Enfermería
- Estar común
- Habitaciones
- Lavadero – Baños con ducha

### CENTRO DE DÍA: 324m<sup>2</sup>

- Talleres de terapia ocupacional:
  - \*Informática y Sala de lectura
  - \*Taller de carpintería
  - \*Costura
- Comedor
- Cocina

### ADMINISTRACIÓN: 205m<sup>2</sup>

- Administración
- Archivos
- Sala de reuniones
- Oficina del director
- Comedor para el personal

# IMPLANTACIÓN

IMPLANTACIÓN

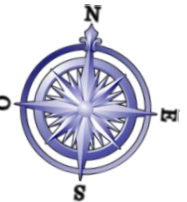
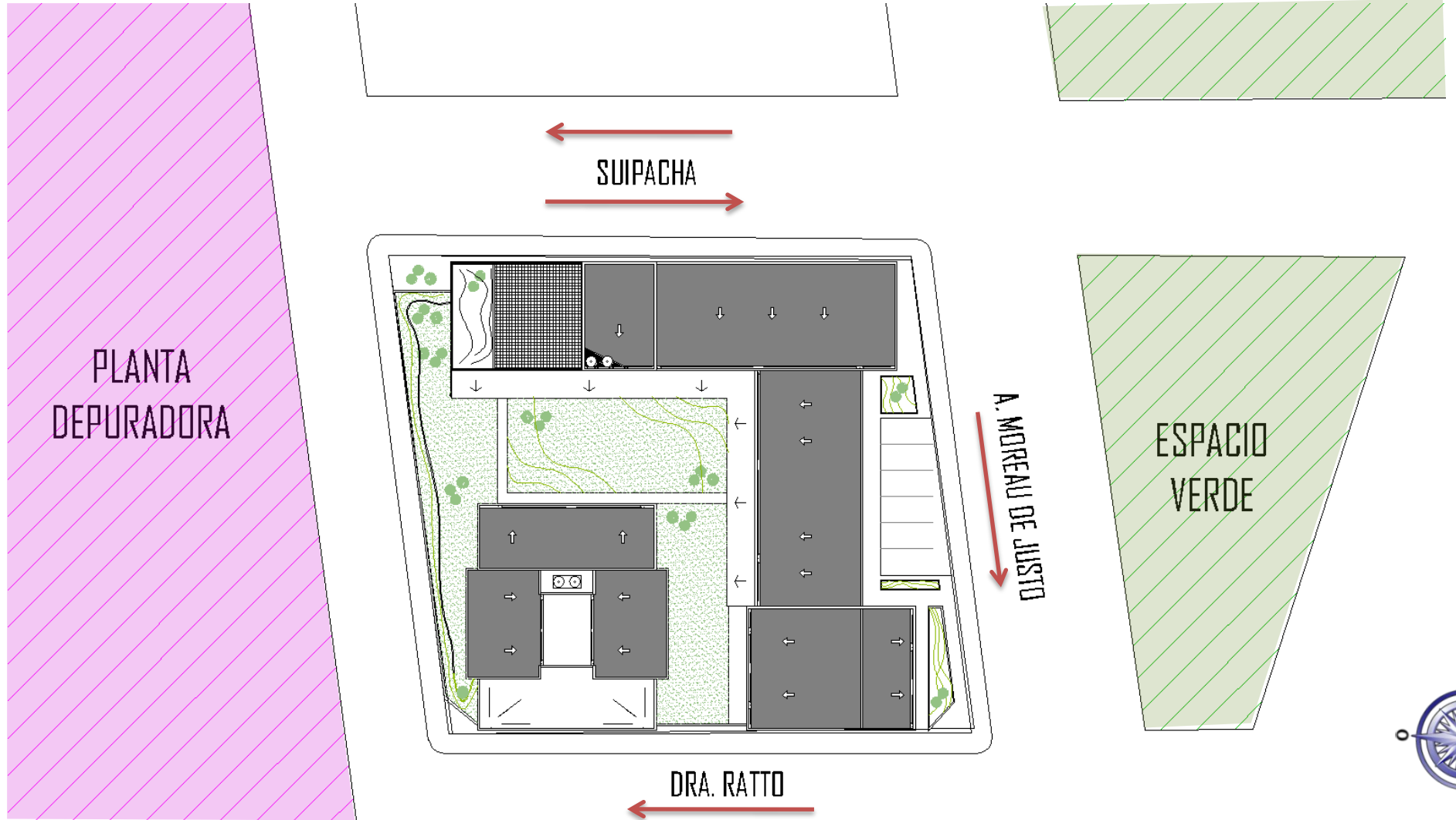

# ZONIFICACIÓN

ZONIFICACIÓN

## PLANTA BAJA



## PLANTA ALTA

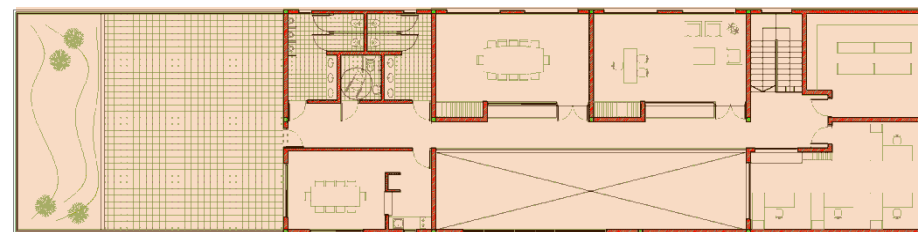

- **ÁREA AMBULATORIA**
- **ÁREA DE CENTRO DE DÍA**
- **ÁREA DE INTERNACIÓN**
- **ÁREA DE ADMINISTRACIÓN**

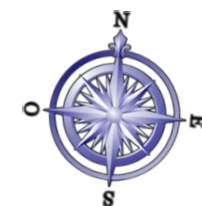

# ÁREA AMBULATORIA

ÁREA AMBULATORIA

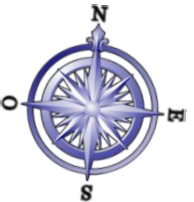



# ÁREA: CENTRO DE DÍA

ÁREA: CENTRO DE DÍA

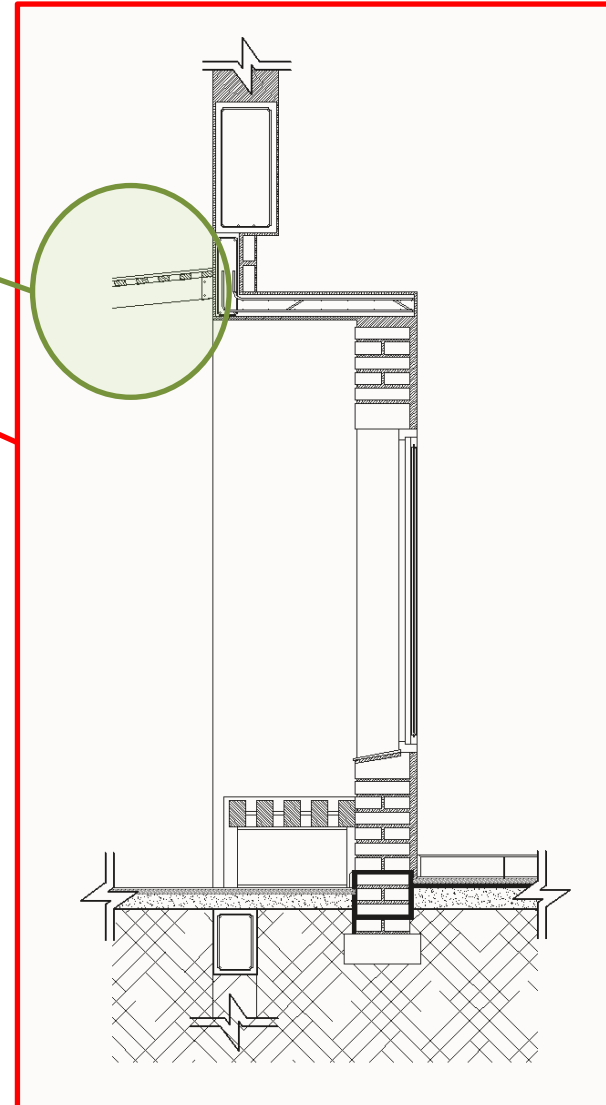

# ÁREA: INTERNACIÓN

ÁREA: INTERNACIÓN

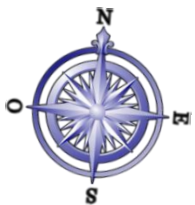

# ÁREA ADMINISTRATIVA

ÁREA ADMINISTRATIVA

PLACAS CEMENTICIAS  
DE FIBROCEMENTO

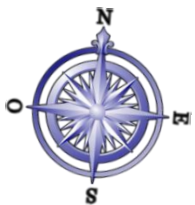
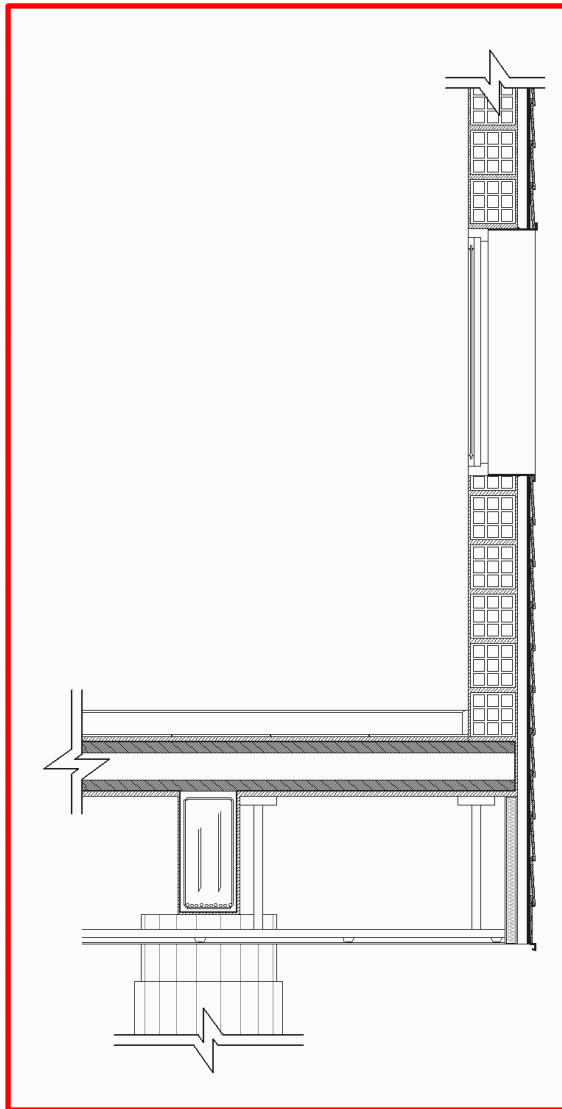

# FACHADAS

FACHADAS



